広報ゆら

5月号

白い岬と　紺碧の海　自然が語る由良のまち

特集　新規採用職員のご紹介

由良町

2022.5 No.384

新規採用職員

特集

新規採用職員のご紹介

令和4年4月1日（金）、当町に新たに3名の新規採用職員が加わりました。
少し緊張しながらも、今後の意気込みや目標を語ってくれた職員たち。
今回は、そんな新しい職員たちをご紹介します。

目次

p.2　特集「新規採用職員のご紹介」

p.5　NEWS!YURA
令和3年度由良町スポーツ賞表彰式を開催しました　ほか

p.6　産業振興だより

p.7　まちからのお知らせ
総合健診（集団健診）のご案内　ほか

p.12　掲示板
御坊税務署からのお知らせ　ほか

p.14　ゆら部～ Yura Love ～

p.15　町長日記、職員のよこがお

p.16　2022年5月由良町カレンダー

由良町の人口と世帯

令和４年３月末現在

●人　口… 5,393（−14）
うち 男性 2,642（−4）
うち 女性 2,751（−10）

●世帯数… 2,668（+7）

※（　　）内は前月比です。

親しみを持ってもらえるような職員に

総務政策課
主事 野田（のだ） 優芽（ゆめ）

由良町門前出身です。日高高校を卒業後、由良町職員として就職しました。

高校では、ブラスバンド部に所属していました。部活動の一環で、実際に楽器を作っている製造工場を見学したことが印象に残っています。細かな部分は手作業で作られていて、驚きました！

Q 就職のきっかけは？

A 「進学か就職か」と進路に迷ったとき、中学校の職場体験で由良町役場を訪れたことを思い出しました。職員の皆さんが優しく接してくれたこと、そして**地元で働きたい**と思ったことがきっかけで、就職しようと決めました。

Q 由良町の好きなところは？

A 住民の皆さんが優しいところです。由良町は自然も豊かで、白崎の海も大好きです！

Q 最後に、これからの目標を教えてください！

A 住民の皆さんに信頼してもらえるような、親しみを持ってもらえるような職員になって、皆さんとよい関係を築いていきたいです!!

由良町を活性化させたい!!

税務課
主事 太田（おおた） 萌（もえ）

由良町横浜出身です。野田さんと同じく、日高高校を卒業後、由良町職員として就職しました。

私も、高校ではブラスバンド部に所属していました。コロナ禍で大会が中止になったのは残念でしたが、お昼休みに校内で中庭コンサートを行えたことが印象に残っています。

Q 就職のきっかけは？

A 「自分の住んでいるこの由良町を活性化させたい！」と思い、就職を決めました。今はコロナ禍で中止しているイベントも多いと思いますが、再開したら、いろいろなイベントのスタッフとしても携わっていきたいです！

Q 由良町の好きなところは？

A 興国寺が好きです。火祭りにも行ったことがあります。迫力満点です!!

Q 最後に、これからの目標を教えてください！

A 住民の皆さんに気軽に話しかけてもらえるような職員になりたいです!!

由良町を活気がある町にしたい!!

住民福祉課
主事 光中（みつなか） 雄飛（ゆうひ）

大阪府出身です。これまで、税理士事務所で3年ほど確定申告の補助等の仕事をし、その後、岩出市役所で会計年度任用職員として介護保険業務や窓口業務を担当していました。

趣味は、ゴルフです。野球、バレー、テニスなどもしており、スポーツが好きです。

Q 転職のきっかけは？

A 「資源が豊富な由良町の観光PRをしたい！」と思ったからです。

Q 由良町で行ってみたいところは？

A 機会があれば、海上自衛隊内を見学したいです。近くで潜水艦を見て、できれば乗ってみたいです！

Q 最後に、これからの目標を教えてください！

A 由良町出身ではないので、いち早く住民の皆さんに顔を覚えてもらい、気軽に声をかけてもらえるような職員になりたいです。また、コロナ禍が収束したら、**全国の方が一度は行ってみたいと思ってもらえるような活気がある町にしていきたいです!!**

令和４年４月１日付け職員人事異動

【参事級】

新職名	氏名	旧職名
参事（産業振興課長）	岡﨑　誠一	参事（議会事務局長）

【課長級】

新職名	氏名	旧職名
会計管理者	山本　恵子	教育課長
議会事務局長	加辻　典明	会計管理者
教育課長兼指導主事	平林　大輔	教育課副課長兼指導主事
住民福祉課副課長	中井　光代	住民福祉課副課長
和歌山県へ	中村　任男	産業振興課長

【副課長級】

新職名	氏名	旧職名
教育課副課長	宮本　美鈴	税務課副課長
税務課長補佐	原　秀幸	地域整備課長補佐
産業振興課長補佐兼観光推進室長	数見　泰三	産業振興課観光推進室主査
地域整備課長補佐	坂口　暢一	地域整備課主査
上下水道課長補佐	原井　正明	上下水道課主査

【主査級】

新職名	氏名	旧職名
総務政策課主査	山下　公一	住民福祉課主査
総務政策課主査	松村　治樹	和歌山県へ派遣（総務政策課主査）
産業振興課観光推進室主査	髙瀬　正俊	総務政策課主査
地域整備課主査	川端　壽洋	上下水道課主査
議会事務局主査	石方　浩美	産業振興課長補佐兼観光推進室長
教育課主査	石方　繁光	地域整備課副課長
総務政策課主査	工德　勇人	総務政策課副主査
税務課主査	前田　和亮	総務政策課副主査

【副主査級】

新職名	氏名	旧職名
産業振興課副主査	松下　博和	税務課副主査
地域整備課副主査	浜本　恭広	教育課主事

【一般職員】

新職名	氏名	旧職名
住民福祉課主事	川口　雄大	産業振興課主事
地域整備課主事	北山　深翠	住民福祉課主事
上下水道課主事	前田　晏奈	税務課主事

【令和４年３月31日付け退職者】

山口　真由子（議会事務局主査）
峰岩　敏彦　（総務政策課主事【再任用職員】）
鈴木　弘幸　（総務政策課主事【再任用職員】）
山後　貴史　（教育課主事【再任用職員】）

【新規採用職員】

総務政策課主事　野田　優芽
税務課主事　太田　萌
住民福祉課主事　光中　雄飛

～ 各課の業務内容のご案内 ～

- 町の総合戦略、統計、防災、消防、選挙、人事など → 総務政策課（TEL 65-1801）
- 税に関すること → 税務課（TEL 65-1802）
- 戸籍、住民票、ごみ処理、国民年金、国民健康保険、後期高齢者医療保険、介護、予防接種など → 住民福祉課（TEL 65-0201）
- 農林水産業、商工業、空き家バンク、移住・定住など → 産業振興課（TEL 65-3850）
- 観光に関すること → 産業振興課観光推進課（TEL 65-3852）
- 道路、漁港、各種工事、町営住宅、空家除却など → 地域整備課（TEL 65-1203）
- 上水道及び下水道に関すること → 上下水道課（TEL 65-1804）
- 現金等の出納及び保管、決算に関すること → 出納室（TEL 65-1205）
- 学校教育、社会教育、社会体育など → 教育委員会教育課（TEL 65-1800）
- 町議会に関すること → 議会事務局（TEL 65-1100）

担当課がわからない場合は、
町代表電話番号（TEL 65-0200）までご連絡ください！

受賞　令和３年度由良町スポーツ賞表彰式を開催しました

受賞された皆さん

伊藤　陽翔さん

令和４年３月21日（月）、役場２階特別会議室において、令和３年度由良町スポーツ賞表彰式を開催しました。本年は、濵﨑正人さんが野球指導者としてスポーツ功労賞を受賞されたほか、２名の方がスポーツ賞を、５名の方がスポーツ奨励賞を受賞されました。

●受賞された方々とその功績

（敬称略）

氏名	所属	功績	表彰区分
濵﨑　正人	和歌山スリーアローズ・由良スポーツ少年団野球クラブ監督	和歌山スリーアローズ（中学生野球チーム）の全国大会ベスト８入賞に貢献。小学生の由良スポーツ少年団野球クラブの指導にも尽力。	スポーツ功労賞
伊藤　陽翔	立正大湘南高校	第13回中国地方高等学校サッカー新人大会第３位	スポーツ賞
伊藤　有来	由良中学校	第45回関西ジュニアボウリング選手大会中学校女子個人総合準優勝	スポーツ賞
片山　若菜	耐久高校	令和３年度和歌山県高等学校総合体育大会バドミントン競技の部優勝	スポーツ奨励賞
藤原　みづき	耐久高校	令和３年度和歌山県高等学校総合体育大会バドミントン競技の部優勝	スポーツ奨励賞
長濵　心夢	由良中学校	第50回関西シニア連盟春季大会和歌山ブロック優勝	スポーツ奨励賞
野田　弦輝	由良中学校	第37回和歌山県中学校ソフトテニス新人大会優勝	スポーツ奨励賞
山下　來空	由良中学校	第37回和歌山県中学校ソフトテニス新人大会優勝	スポーツ奨励賞

※所属は、受賞時のものです。

受賞　地域課題解決型事業活動プランコンテストを実施しました！

当町初の試みとして、和歌山大学紀伊半島価値共創基幹Kii-Plusと提携し、地域課題の解決につながる事業活動プランを全国の大学・大学院等の学生の皆さんから広く募集するコンテストを実施しました。①旅館の宿泊客を増やす、②海産物の売上高を増やすという２つのテーマで募集したところ、多数の若い視点に立った新しい発想のプランを提供いただき、総勢39件の応募をいただきました。応募いただいた学生の皆さん、プラン作成にあたりご協力いただいた皆さん、本当にありがとうございました。

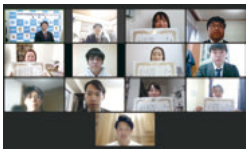
表彰式の様子

数多くの魅力あるプランの中から、次のとおり最優秀賞と優秀賞を選ばせていただき、３月６日（日）にオンラインで開催した表彰式において、入賞された皆さんを表彰しました。

（敬称略）

最優秀賞

「由良町でしか味わえない！オリジナルみかんサウナ」　（代表：和歌山大学　滝下　連太郎）

【選定理由】

宿泊客へのインセンティブの手法に新規性があり、既存の宿泊施設との連携も明解でわかりやすい。「ゆら早生みかん」を打ち出した発信力も期待値は高く、由良町の海を見渡すロケーションともマッチしている。由良町の新たな集客拠点としての可能性を感じる優れたプランである。

優秀賞

「大自然を巡る大人の大冒険！」　（代表：和歌山大学　北島　沙佑紀）

「ゆら町いいとこ、継ぎたいとこ」　（代表：大阪市立大学　林　亮多）

「釣り＆仕事による新事業『由良ケーション』」　（代表：高千穂大学　加藤　あかり）

「由良町特産品の定期購入『由良スク』」　（和歌山大学　竹本　彩乃）

各プランの内容等につきましては、産業振興課（TEL 65-3850）までお問い合わせください。

空き家を活用して移住・定住

由良町は、年々人口が減少しており、その対策として、移住・定住につながるさまざまな取組を行っています。その中でも、特に空き家バンク制度に力を入れており、**空き家を有効活用して移住・定住を推進**することで、町の活性化を図っています。

「空き家バンク」とは？

空き家を売りたい方や貸したい方に空き家物件を登録していただき、その情報を、空き家を買いたい方や借りたい方にホームページ等で紹介する制度です。

由良町空き家バンクのしくみ

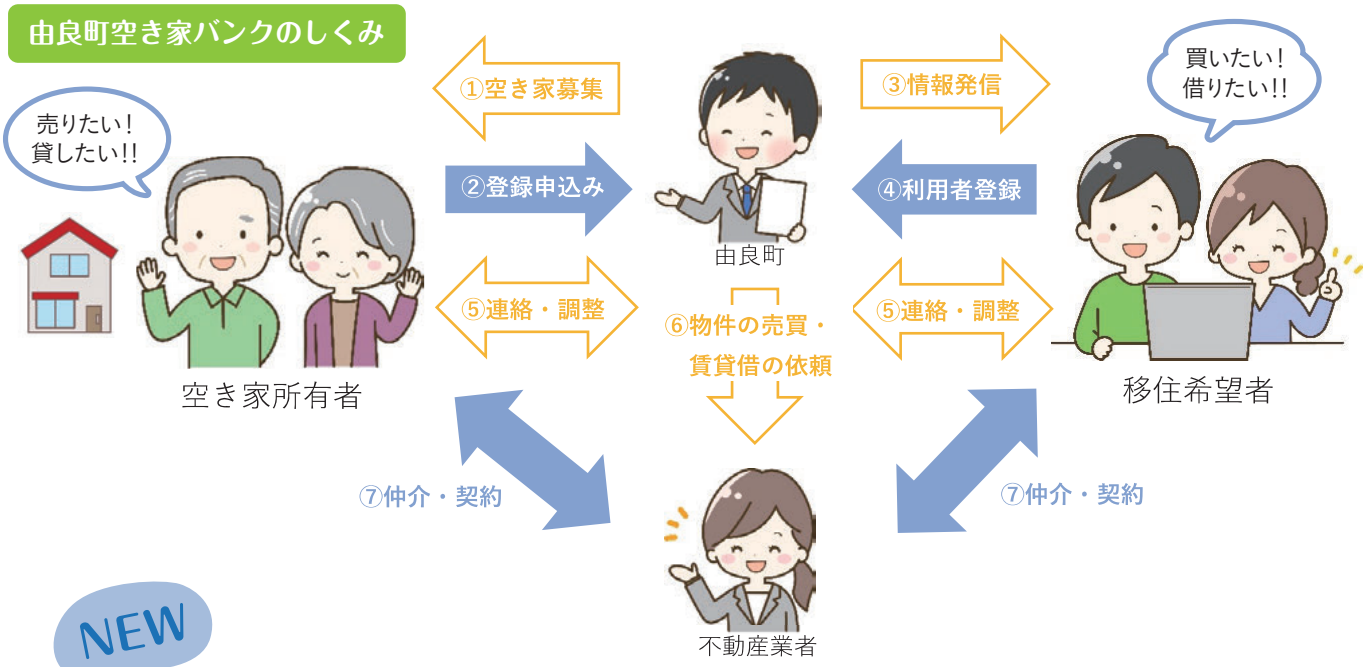

NEW

新規事業 由良町空き家改修支援事業補助金制度を始めました！

今年度から、新たに、由良町空き家バンク制度を利用して県内市町村から当町へ移住される方に空き家改修費用を補助する**由良町空き家改修支援事業補助金制度**を始めました。ぜひ、ご利用ください！

○ **対象となる方**	空き家バンク登録物件に入居される方で、新たに由良町に住民登録して転入される方
○ **補助額**	改修経費の３分の２以内（上限80万円）
○ **対象となる工事**	由良町空き家バンクに登録されている物件の改修工事

▶詳しくは … **産業振興課（TEL 65－3850）**

募集要項配布期限が迫っています!!

白崎海洋公園の指定管理者を募集しています！

ただいま、白崎海洋公園の指定管理者を募集しています。詳細は、町ホームページをご確認ください。

○ **募集要項配布期間：令和４年５月９日（月）まで**
○ **申請受付期間：令和４年６月１日（水）～６月15日（水）**

※申請には、事前申込みによる**現地説明会（開催日：5月13日（金））への参加が必須**となりますので、ご注意ください。

▶詳しくは … **産業振興課観光推進室（TEL 65－3852）**

総合健診（集団健診）のご案内

特定健診は、国が定めた年に１度の健康診断です！

Q１．誰が受けられるの？

由良町国民健康保険に加入されている40～74歳の方です。

Q２．どんな検査があるの？

身体計測、血圧測定、血液検査、検尿、心電図、診察、眼底検査（前年度の血液検査結果から医師が必要と判断した方のみ）です。
肝炎ウイルス検査（血液検査でＢ型肝炎ウイルス、Ｃ型肝炎ウイルスに感染していないかを検査するもの）は、一度もこの検査を受けたことがない方を対象に実施します。

血液検査の項目が増えます！

Q３．どんな病気がわかるの？

高血圧症、炎症や血液疾患、貧血の有無、肝臓の障害、動脈硬化、脂質異常症、痛風、腎不全、糖尿病、糖尿病性網膜症、緑内障などの病気がわかります。

Q４．費用はいくらかかるの？

約10,000円の検査を600円の自己負担で受けることができます。通院されている病院で受ける血液検査以外の項目もチェックできるので、非常にお得です！

がん検診は、職場等でがん検診を受ける機会がない方も受診できます！

検診	受診場所等	対象となる方	検査内容
大腸がん検診	集団健診のみ	40歳以上の方	検便
乳がん検診	集団健診、個別医療機関	40歳以上の方	マンモグラフィ
胃がん検診	集団健診	40～74歳の方	バリウム
	個別医療機関	50歳以上の方	胃カメラ
肺がん検診	集団健診	40歳以上の方	レントゲン検査
子宮頸がん検診	個別医療機関	20歳以上の方	細胞診

胃カメラの検査は２年に１回です！

※総合健診（集団健診）では、特定健診とがん検診を同時に受けることができます。　順次、総合健診申込表（オレンジ色の封筒）をお送りしますので、ご確認ください。

▶詳しくは … 住民福祉課（TEL 65－0201）

国民健康保険に加入されている皆さまへ～ 人間ドックを受診してみませんか？ ～

今年度も、昨年度に引き続き人間ドック助成事業を行います。病気は、自覚症状のない状態でも進行していることがあります。人間ドックを受診してご自身の健康状態を見直し、病気の早期発見・早期治療に努めましょう。

対象となる方

40～74歳の国民健康保険に加入されている方で、国民健康保険税の滞納がない世帯の方
※人間ドック受診前に国民健康保険を離脱された場合は、受診できません。

申込方法

令和４年12月28日（水）までに住民福祉課にお申し込みください。
※電話申込みも受け付けています。お手元に国民健康保険被保険者証をご準備の上、お申し込みください。

受診期間

受診券発行日から令和５年２月28日（火）まで

令和３年度は、147名の方が受診されています！

人間ドック受診機関

健診センターキタデ 脳ドック	ひだか病院 脳ドック	ひだか病院 心血管ドック
8,800円（自己負担額）	8,800円（自己負担額）	6,200円（自己負担額）

▶詳しくは … 住民福祉課（TEL 65－0201）

拡充事業 「乳幼児用紙おむつ購入助成券」が「ゆらっ子すくすくクーポン券」になりました！

対象用品が増えました！

令和４年４月から、子どもたちが由良町ですくすく育ってくれるように願いを込めて、「乳幼児用紙おむつ購入助成券」を**「ゆらっ子すくすくクーポン券」**に名称変更し、**対象用品も拡充**しました。

	旧		新
名称	乳幼児用紙おむつ購入助成券	→	**ゆらっ子すくすくクーポン券**
対象用品	紙おむつ	→	紙おむつ、**おしりふき、育児用ミルク、ベビーフード**

これらも対象に！

○対象となる方　当町に住所を有している満２歳までの乳幼児の保護者
○助成額　満１歳まで　… 月額5,000円分のクーポン券
１歳１か月～満２歳 … 月額3,000円分のクーポン券
○利用できる店舗　Ａコープゆら、株式会社オザキ、サトムラ　※店舗により取扱いのない用品もあります。

▶詳しくは … **住民福祉課（TEL 65－0201）**

後期高齢者医療制度に加入されている皆さまへ ～ 後期高齢者医療制度の保険料率等が改定されます ～

和歌山県後期高齢者医療制度の令和４・５年度の保険料率等が改定されました。改定内容は、次のとおりです。７月中旬に令和４年度保険料額の通知をお送りしますので、ご確認ください。

	令和２・３年度（年間）		令和４・５年度（年間）
均等割額	50,304円	→	50,317円
所得割率	9.51％	→	9.33％
賦課限度額（上限保険料額）	64万円	→	66万円

※保険料は、等しく負担していただく「均等割額」と、所得に応じて決まる「所得割額」の合計額です。
所得の少ない方には、世帯の所得状況に応じて、７割、５割、２割の均等割額軽減制度があります。

▶詳しくは … **住民福祉課（TEL 65－0201）または**
和歌山県後期高齢者医療広域連合（TEL 073－428－6688）

令和４年度各税の納期限について

令和４年度における各税の納期限は、次のとおりです。

	町・県民税	固定資産税	軽自動車税	国民健康保険税
令和４年５月31日(火)		第１期分	全期分	
令和４年６月30日(木)	第１期分			第１期分
令和４年８月１日(月)		第２期分		第２期分
令和４年８月31日(水)	第２期分			第３期分
令和４年９月30日(金)		第３期分		第４期分
令和４年10月31日(月)	第３期分			第５期分

	町・県民税	固定資産税	軽自動車税	国民健康保険税
令和４年11月30日(水)				第６期分
令和４年12月26日(月)		第４期分		第７期分
令和５年１月31日(火)	第４期分			第８期分
令和５年２月28日(火)				第９期分
令和５年３月31日(金)				第10期分

※口座振替日（口座引落とし日）は、各納期限日です。

▶詳しくは … **税務課（TEL 65－1802）**

統合小学校の校名案が「由良小学校」に決まりました！

令和４年１月に実施した統合小学校の校名案の募集にたくさんのご応募をいただき、ありがとうございました。３月７日（月）に開催した第７回由良町小学校統合推進委員会において、皆さまからお寄せいただいた校名案の中から、協議の上**「由良小学校」**が選定されました。

新しい校章の図案と校歌の歌詞を募集しています！

皆さまからのご応募お待ちしています！

○応募できる方　町内在住の方

○応募方法　応募用紙にご記入の上、期限日までに応募箱に投函してください。
※任意様式を用いて、郵送、ＦＡＸ、電子メールでもご応募いただけます。
【送付先】
〒649－1111
和歌山県日高郡由良町大字里1220番地の１
由良町教育委員会
ＦＡＸ　0738－65－3290
E-mail　kyoui@town.yura.lg.jp
※応募用紙及び応募箱は、教育委員会（役場２階）、中央公民館、白崎会館、衣奈会館に設置しています。
※募集要項及び応募用紙は、町ホームページからダウンロードしていただくこともできます。

○期限日　**校章の図案**　**令和４年５月31日（火）**
校歌の歌詞　**令和４年６月30日（木）**

▶詳しくは … **教育委員会教育課（TEL 65－1800）**

ジュニアリーダーを募集しています！

ぜひご参加ください！

ジュニアリーダークラブ「ゆらっこ育成会」では、一緒に活動していただける会員を募集しています。

こんな活動をしています！

20名以上の方が活動されています!!

・町内清掃活動
・ゆらふるさと学習（農業体験、自然体験など）
・各イベントのお手伝い
・他市町との交流（御坊市、日高川町など）

○対象となる方　町内在住の小学６年生及び中学生
○参加費　無料
○申込方法　教育委員会教育課までご連絡ください。
※申込期限はありません。随時受け付けていますので、ぜひお友だちもお誘いの上、ご参加ください！

▶詳しくは … **教育委員会教育課（TEL 65－1800）**

由良町の財政事情

令和3年度下半期

町では、町の財政がどのように運営されているかを住民の皆さんにお知らせするため、予算や執行状況のあらましについて年に2回公表しています。

今回は令和3年度下半期（令和4年3月31日現在）の財政状況をお知らせします。

※会計年度は4月1日から翌年3月31日までですが、出納整理期間は5月末まであります。そのため受入れや支払いがまだ行われていないものもありますので、各表は決算額ではありません。

■一般会計

皆さんの暮らしに役立つ身近な仕事を行うための町の基本的な会計です。

一般会計は、当初予算額が40億4，200万円でしたが、その後補正を行い、42億6，960万円となりました。令和2年度から令和3年度に繰り越した予算額が1億4，900万円あったため、これらを加えた**最終予算額は44億1，860万円**となりました。予算の執行状況は下表のとおりです。

歳入　予算額　44億1,860万円　収入済額　39億7,300万円

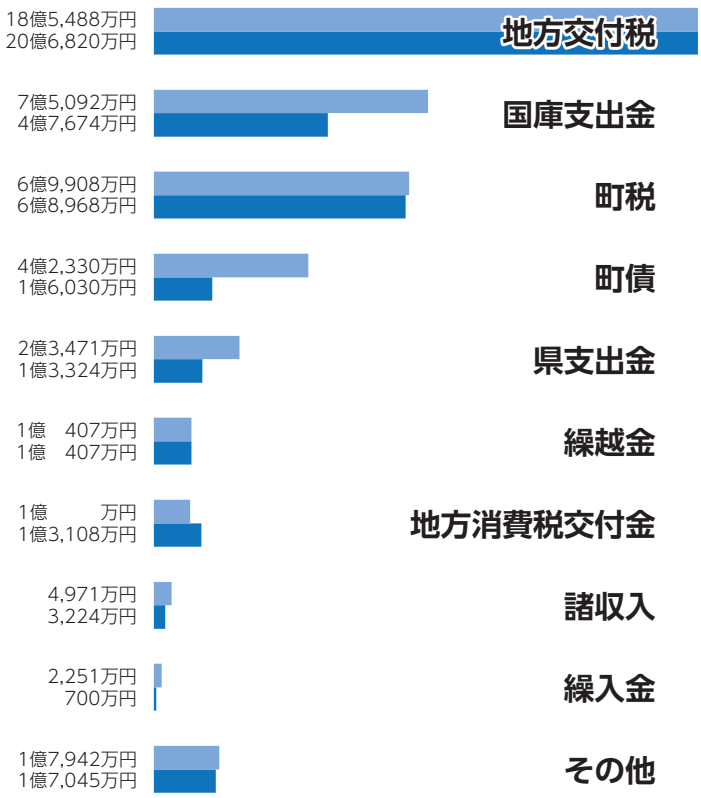

■特別会計

一般会計とは別に、独立して管理を行う会計です。

会計名	予算額	収入済額	支出済額
国民健康保険特別会計	9億4,648万円	8億2,726万円	8億3,638万円
後期高齢者医療特別会計	1億7,800万円	8,846万円	1億7,103万円
介護保険特別会計	8億4,524万円	6億3,557万円	7億　674万円
公共下水道事業特別会計	6億8,012万円	1億7,930万円	4億2,263万円
漁業集落環境整備事業特別会計	2億1,829万円	2,451万円	1億8,413万円
合計	28億6,813万円	17億5,510万円	23億2,091万円

会計名		収入		支出	
		予算額	収入済額	予算額	支出済額
水道事業会計	収益的収支	2億4,500万円	1億8,440万円	2億4,500万円	9,731万円
	資本的収支	2億9,280万円	1億1,752万円	4億4,370万円	2億5,141万円

町債

町債は、主に学校や道路、下水道など生活環境や都市基盤の整備にかかる費用をまかなう重要な財源です。また、整備した施設を利用する将来の町民の皆さんにも、返済という形で費用を負担していただくことで、世代間の負担の公平化を図るという目的をもっています。

町民１人あたりの町債残高

173 万円（前年同期 173 万円）

区　分	現在高	前年同期現在高
一般会計	43億8,797万円	45億7,407万円
特別会計	47億3,947万円	47億3,802万円
水道事業会計	1億8,850万円	1億9,756万円
合　計	93億1,594万円	95億　965万円

※町民１人あたりの金額は３月末現在の住民基本台帳人口(5,393人)から算出した額です。
※令和4年3月末現在一時借入金はありません。

基金

基金は、特定の目的のために必要な資金や、緊急の財政支出に対応するための資金を管理しているものです。

区　分	令和4年 3月末現在高	令和3年 9月末現在高
財政調整基金※	10億5,424万円	10億5,408万円
土地開発基金等※	9,737万円	8,376万円
国民健康保険基金等※	8,904万円	8,904万円
下水道事業基金	1億9,082万円	1億9,073万円
合　計	14億3,147万円	14億1,761万円

※財政調整基金……年度間の財源の不均衡を調整するために積み立てられた積立金のこと。
※土地開発基金等…土地開発基金のほか減債基金、高齢者福祉基金、ふるさとふれあい基金、教育振興基金、森林環境譲与税基金を含む。
※国民健康保険基金等…国民健康保険基金のほか介護給付費準備基金を含む。

▶詳しくは … **総務政策課（TEL 65－1801）**

なお、地方公共団体は、その会計年度（４月１日～翌年３月31日）の期間中にすべての収入・支出の事務を完了することができないため、５月31日までを出納整理期間として定め、その間に収入・支出ができるようになっています。このため、収入・支出とも予算に比べて低い項目があります。

歳入では、町債は事業が完了した後で出納整理期間中に借入れを行うことが多いことから低くなっています。

歳出では、民生費、衛生費、土木費が低くなっています。

歳出　予算額　44億1,860万円　支出済額　30億　955万円

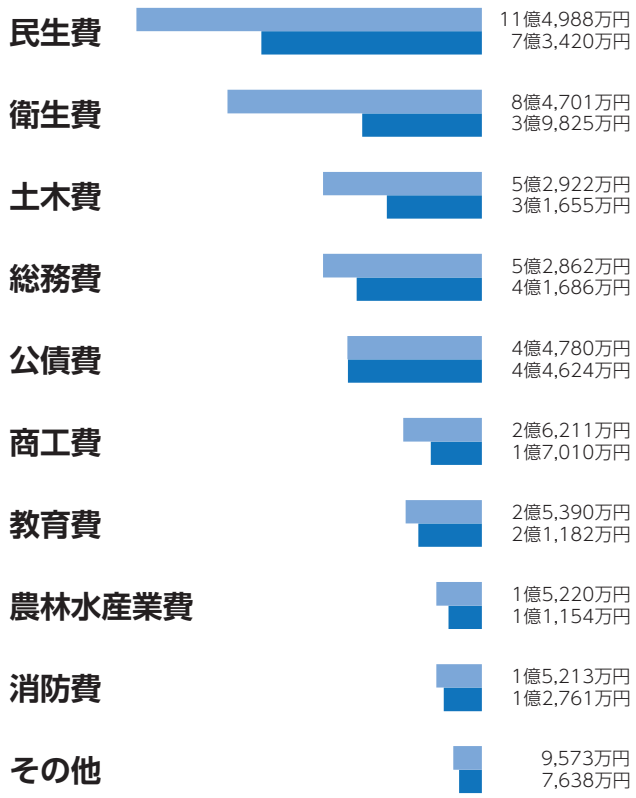

公有財産

区　分	令和４年 3月末現在高	令和３年 9月末現在高
公共施設敷地	240,070㎡	240,070㎡
宅地	68,640㎡	68,640㎡
田、畑、山林	571,192㎡	571,197㎡
雑種地（その他）	716,755㎡	707,764㎡
建物	58,600㎡	58,600㎡
物品（車両）	50台	50台
株券	239万円	239万円
出資による権利	7億7,402万円	7億2,352万円

掲示板

御坊税務署からのお知らせ

～ 消費税 知っていますか？インボイス制度 ～

次のとおり消費税インボイス制度説明会を開催します。

開催日	時　間	開催場所	住　所
令和４年５月24日(火)	午後３時～午後４時	御坊税務署 １階　大会議室	御坊市薗430番地の３
令和４年６月15日(水)	午後２時～午後３時	由良町中央公民館 ２階　大研修室	由良町網代248番地の12
令和４年６月21日(火)	午後３時～午後４時	御坊税務署 １階　大会議室	御坊市薗430番地の３

※説明会は、事前予約制です。開催日の１週間前を目安に御坊税務署法人課税部門にご予約ください。

税に関する情報は国税庁ホームページへ　https://www.nta.go.jp/

問 御坊税務署（TEL 0738-22-0695【音声案内 2】）

「母の日参り」をご存じですか？

「母の日」は誰もが知っているイベントですが、**「母の日参り」は、「母の日」の原点に帰り、今の私たちへとつながるすべての母に感謝し、家族そろってお墓参りをすることで、家族の絆を深めようという行事**です。

「母の日参り」が新たな日本の文化となり、お彼岸やお盆のようにお墓や仏壇が美しい花で飾られ、家族を思いやり、故人を偲ぶ心を受け継いでいきたいとの想いから提唱されました。

ゴールデンウィークから母の日までの間、ご家族そろって「母の日参り」に出かけてみませんか？

問 紀州農業協同組合営農指導課内　母の日参りプロジェクト会議事務局（TEL 0739-72-3956）

まだまだ頑張れるで～!!　そんな人は、シルバーに、つれもていこら～!!（原則60歳以上の方）　あなたの働き方を応援します!!

あざせ!全国 会員100万人

人生は、多毛作がおもしろい!!
10日はたらき 10日遊び 10日休もう!!
※ 女性会員も活躍中です!

各事業所様へ
様々なお仕事も
引き受けます!!
シルバーにおまかせ下さい!!

お問合せ先　元気ゆらシルバー人材センター　電話(0738)65-1122　日高郡由良町畑184

公益社団法人 和歌山県シルバー人材センター連合会　厚生労働省委託事業/高齢者活躍人材確保育成事業

出産前後期間の国民年金保険料が免除になります

平成31年４月から、産前産後期間の国民年金保険料の免除制度が始まりました。手続きをしていただくと、出産予定日または出産日が属する月の前月から４か月間の国民年金保険料が免除になります。

出産予定日の６か月前から届出をすることができますので、お早めの手続きをお願いします。届出の用紙は、住民福祉課、田辺年金事務所に備え付けており、日本年金機構のホームページ（URL https://www.nenkin.go.jp）からも印刷することができます。手続きをご希望の方は、住民福祉課または田辺年金事務所にお申し出ください。

※この制度は、国民年金保険料を月額100円程度引き上げ、その保険料を国民年金の被保険者全体で負担することによって支えられています。

問 住民福祉課（TEL 65-0201）
田辺年金事務所（TEL 0739-24-0432 ）

家庭で暮らせない子どものために

～ 地域で支える「家庭養育」～

和歌山県内には、さまざまな事情で保護者と暮らすことができない子どもたちがいます。

家庭を必要とする子どもたちのために、「おかえり」と「ただいま」を言える場所になりませんか？

養育里親、養子縁組里親、週末里親等、いろいろな形で子どもたちを家庭に迎える里親となってくださる方を探しています。

子どもたちの笑顔のために、「里親」を始めてみませんか？

次のとおり、里親相談会、里親制度パネル展示を開催しますので、お気軽にご相談ください。

◎ **日程（里親相談会）**　令和４年５月24日（火）　午前10時～午後０時
午後１時～午後４時

（里親制度パネル展示）令和４年５月20日（金）～ ５月31日（火）

◎ **場所**　由良町中央公民館

問 里親支援センター「なでしこ」（TEL 0736-69-1004 ／ FAX 0736-69-1002）

「実践コース パソコン事務科」受講者募集のご案内

～ ハロートレーニング　急がば学べ ～

「実践コース　パソコン事務科」は、就職を目指す方のための公的な職業訓練です。

◎ **募集期間**　令和４年４月15日（金）～６月３日（金）
◎ **訓練期間**　令和４年６月27日（月）～９月26日（月）
◎ **定員**　15名
※申込者が定員の半数に満たない場合は、訓練を中止することがあります。
◎ **自己負担額**　テキスト代　7,590円（税込）
職場見学先への交通費

※必ずハローワークで事前に職業相談を受けてください。

問 職業訓練法人　中紀技能訓練協会（TEL 0738-63-1500）

住民全員顔見知り作戦

ゆら部 ~Yura Love~

子どもの成長が楽しみです！

○お名前　池田（いけだ）　喜裕（よしひろ）さん
○年　　齢　30代
○ご職業　自営業
○お住まい　門前区

Q　お仕事について、教えてください。

A　墓石等を作る石屋、農業や養蜂をしています。石屋は5代目になります！

Q　頑張っていることはありますか？

A　仕事です‼最近では町外に出られる方が多く、墓石を新しく作るよりも撤去する数のほうが多いです。

Q　休日は何をしていますか？

A　バイクで友だちと県内をツーリングしたり、子どもをサッカーに連れて行ったりしています♪

Q　由良町の好きなところは？

A　住民の方々の人柄がいいところです。

Q　最後に、この広報誌を読まれている読者の方に向けて、一言お願いします！

A　早くコロナが収束して、以前のような日常が戻ってくるよう願っています。

次号のゆら部員は…

山崎（やまさき）　博美（ひろみ）さん です。

～池田さんからのメッセージ～
体に気をつけて頑張ってください。

町長日記

～暖かい日差しの中で～

窓辺でソファに座って本を読んでいると、五月の日差しの暖かさに、ついうとうと…。そんな心地いい季節になってきましたね。

家の中で本を読むのもいいですが、屋外に出て体を動かしてみるのもいいかも。毎日ではありませんが、私も夜にウォーキングをしていました。ワンちゃんとの散歩もしていますが、ワンちゃんのペースでは、「歩いたなー！」という満足感があまり感じられなかったので。寒い時期は、歩いても筋肉がほぐれるまでに時間がかかり、ウォーキングも少々さぼり気味になっていましたが、暖かくなってきたこれからの季節、昼間の暖かい日差しの中で心地いいウォーキングを楽しみたいものです。

最近、ふと目にしたニュースがあります。あくまでもインターネットの情報ですが、毎日15分速足で歩くだけでダイエットにつながるそうなのです。毎日できなくても、2日に1回だけでも効果があるそうですよ。私も、最近ウォーキングをさぼり気味だったので、夏に向けて、冬に貯めこんでしまったものを少しでも軽くできるよう、少し頑張ってみようと思っています。

皆さんも、この心地いい新緑の季節に、無理しない程度に体を動かしてみませんか？歩くことで、筋力がついて足腰が丈夫になり、健康的になれるかも。くれぐれも、無理はせず、皆さんのペースでなさってくださいね。

由良町長　山名　実

職員のよこがお

税務課　主査　吉村（よしむら）　勇己（ゆうき）　（平成 21年度 採用）

税金は、納期限までの納付にご協力をお願いします！

Q　どんな仕事をしていますか？

A　税務課に所属し、徴収業務を行っています。
税金の納付が遅れている方への案内の送付や各種税金に関する相談の受付が主な仕事です。

Q　趣味や休日の過ごし方を教えてください

A　温泉地めぐりが趣味です♬
コロナ禍でなかなか遠出も難しいので、コロナが収束したら、有名な温泉地や、まだ行っていないところも観光したいです！

旅行でリフレッシュ
いい湯だな♪

Q　好きな言葉や座右の銘は？

A　「１勝２敗でいい。」
とある元プロ野球選手の言葉ですが、何事もトータルで負け越しても、勝負どころで１回勝てばそれでいい。そう思うと気が楽になるので、好きな言葉です。

Q　最後に、住民の皆さまに一言お願いします！

A　税金の納付が遅れると、皆さまの福祉・公共事業を行うための財源が不足してしまいます。
公平性の観点からも、期限内の納税にご協力をお願いします！

由良町カレンダー 2022年 5月

日	月	火	水	木	金	土
1 ゆらふるさと伝承館休日開館	2 可燃１	3 憲法記念日 可燃２	4 みどりの日 プラスチック	5 こどもの日 可燃１	6 可燃２	7
8 ゆらふるさと伝承館休日開館	9 可燃１	10 運動教室（中央公民館） 可燃２	11 育児相談（子育て支援センター） 不燃	12 行政相談（中央公民館） 可燃１	13 可燃２	14
15 ゆらふるさと伝承館休日開館	16 可燃１	17 可燃２	18 粗大ごみ（横浜） 資源１	19 可燃１	20 可燃２	21 由良小学校運動会 白崎小学校運動会 衣奈小学校運動会
22	23 可燃１	24 運動教室（中央公民館） 可燃２	25 粗大ごみ（神谷、糸谷、吹井） 資源２	26 可燃１	27 可燃２	28
29	30 可燃１	31 固定資産税第１期分・軽自動車税全期分納期限 可燃２				

可燃１・資源１の地区 … 横浜・網代・衣奈・小引・戸津井・三尾川・糸谷・吹井・柳原・黒田
可燃２・資源２の地区 … 里・南・阿戸・江ノ駒・門前・畑・中・大引・神谷
※ごみは、収集日当日の午前２時までに所定の場所にお出しください。
詳しいことについては、住民福祉課（TEL：65－0201）までお問い合わせください。

発行：由良町総務政策課
和歌山県日高郡由良町大字里1220番地の1
TEL 0738－65－0200
URL http://www.town.yura.wakayama.jp/

『防災行政無線』電話確認無料サービス
TEL 0120－001－687

●総務政策課…65-1801 ●税務課…65-1802 ●住民福祉課…65-0201 ●産業振興課…65-3850
●観光推進室…65-3852 ●地域整備課…65-1203 ●上下水道課…65-1804 ●出納室…65-1205
●教育委員会教育課…65-1800 ●議会事務局…65-1100