広報ゆら

10月号

白い岬と　紺碧の海　自然が語る由良のまち

特集

由良町の観光振興
～由良町観光協会の取り組み～

由良町

2022.10　No.389

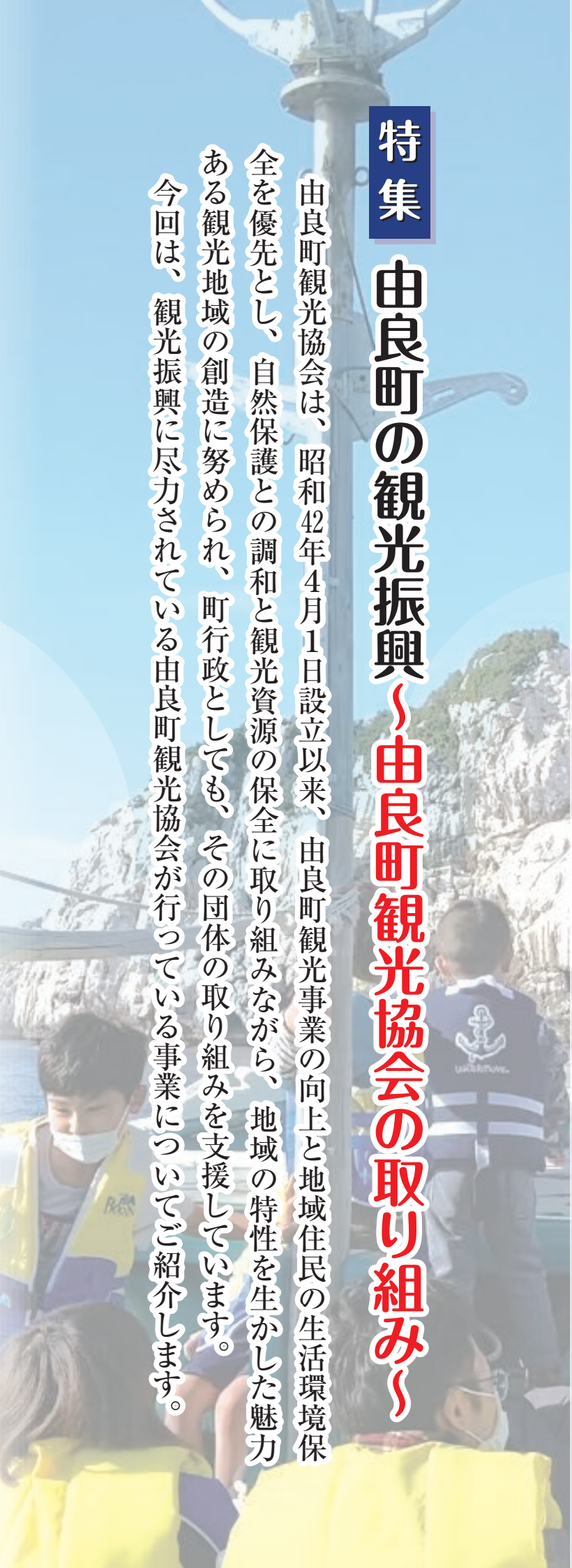

特集

由良町の観光振興～由良町観光協会の取り組み～

由良町観光協会は、昭和42年4月1日設立以来、由良町観光事業の向上と地域住民の生活環境保全を優先とし、自然保護との調和と観光資源の保全に取り組みながら、地域の特性を生かした魅力ある観光地域の創造に努められ、町行政としても、その団体の取り組みを支援しています。

今回は、観光振興に尽力されている由良町観光協会が行っている事業についてご紹介します。

目 次

p.2 特集
「由良町の観光振興～由良町観光協会の取り組み～」

p.5 NEWS!YURA
野田・山下ペア（由良中）が全国大会出場　ほか

p.6 上下水道だより

p.7 まちからのお知らせ
令和５年度「ゆらこども園」園児を募集します　ほか

p.9 掲示板
御坊市ファミリー・サポート・センター「そらまめサポート」
令和４年度　第２回　子育て応援連続講座（由良町開催）　ほか

p.14 ゆら部～ Yura　Love ～

p.15 町長日記、職員のよこがお

p.16 2022年10月カレンダー

由良町の 人口と世帯

令和４年８月末現在

●人　口… 5,331 (−12)
うち 男性 2,610 (−8)
うち 女性 2,721 (−4)

●世帯数… 2,661 (+3)

※(　　)内は前月比です。

特集

由良町観光協会の取り組み

由良町観光協会
会長　東　宏美

令和３年度から「宿泊・飲食・釣り・体験・産品・企画」の専門部会が設けられ、各会員が必ず１つの専門部会に所属し、部会内で協力しながら協会活動に取り組んでいます。

- 情報発信事業
- 由良町推奨産品PR事業
- 受入環境整備事業
- 広域連携事業
- 誘客促進事業
- 観光客動態調査事業
- 体験型観光推進事業
- 地域資源の保全及び活用事業

企画　飲食　体験　釣り　宿泊　産品

観光推進事業実施主体の一元化

各事業について

誘客促進事業：「Go To 由良町」（商品、サービスの割引販売支援）
受入環境整備事業：インターネット環境整備（Wi-Fi購入支援）
体験型観光推進事業：由良中学校体験学習
修学旅行時の先生方見回りタクシー補助
教育旅行下見受入れ
由良町推奨産品PR事業：キーノ和歌山（和歌山市）出店
情報発信事業：デジタルサイネージ（電子看板）の運用、メディア対応
由良町ガイドブック（観光パンフレット）製作
フォトコンテストの実施
広域連携事業：観光ゼミナールの実施
景品提供（日高広域観光推進協議会）
観光客動態調査事業：宿泊調査、観光客動向調査（来訪者アンケート）
地域資源の保全及び活用事業：看板修繕

由良町観光協会会員数
54事業者
（R4.8.31現在）

デジタルサイネージ

由良町の観光

由良町には白崎海洋公園、戸津井鍾乳洞、由良海つり公園等の観光資源があり、白崎海洋公園においては、年間16万6千人（令和3年度）もの方が来園されました。

町行政としては、そのような魅力ある観光資源の保全と活用、そして観光地域づくりに取り組んでいる団体への支援に取り組み、町内観光業の振興を図ってきました。近年では、新型コロナウイルスによる外出自粛等により、観光業についても世界的に大きな影響を受け、今後においては、新しい生活様式の中での新たな観光PRの手法が必要とされています。由良町観光協会においては、デジタルサイネージの導入や、観光需要を明確にするための調査をはじめ、目まぐるしく変わるニーズや環境の変化に合わせて、様々な事業を地元事業者の皆さまが推進しています。

観光地域づくり

キーノ和歌山ブースの様子

●由良町推奨産品PR事業

令和2年6月にグランドオープンしたキーノ和歌山の1階にある『ロックスターファームズ』は、「WAKAYAMAこだわり再発見」ということで、こだわりの食材を取り扱う専門店と併設されており、そこに由良町観光協会として一番目立つ場所を確保し、ブースを出店しています。ブースには由良町推奨産品を含む由良町の特産品が数多く並んでいます。キーノ和歌山は南海和歌山市駅にあるため、県外の顧客や県外に出るときの手土産としての利用も多くあり、ここで手に取ってもらうことで由良町の特産品を多くの方に知ってもらう機会にもなっています。

●広域連携事業

日高管内の市町や観光協会などで構成される『日高広域観光振興協議会』という広域連携組織があり、由良町観光協会においても、この協議会に参画し、近隣市町とともに観光振興に取り組んでいます。当協議会の事業である『観光ゼミナール』は新たな体験事業の掘り起こしや、県内の小中学生に観光資源を学び体験できる機会の提供を目的に実施しています。令和3年度には『定置網シュノーケリング』を実施し、今年の11月には『早生みかんの収穫体験』が予定されています。この事業を通して、教育旅行の体験プログラムや、町内小学生へのふるさと学習事業へ活用されています。

定置網シュノーケリングの様子

≪Information≫

由良町観光協会

住所：由良町大引960-1
TEL：0738-65-2522
FAX：0738-65-0909

ゆら海道 由良町観光ガイド

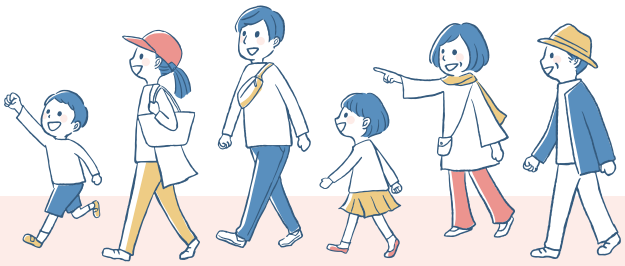

表敬訪問　野田・山下ペア（由良中）が全国大会出場！！

由良中学校３年生でテニス部の、野田弦輝（のだげんき）君・山下來空（やましたらいあ）君が、近畿大会で５位に入賞し、８月19日（金）から北海道旭川市で開催された、全国大会に出場しました。由良中学校開校以来テニス部としての全国大会は初めてのことです。

野田君と山下君は、小学生時代からペアを組み、これまでも様々な大会で好成績を収めて（令和３年度由良町スポーツ奨励賞を受賞）、今回、全国大会出場の報告として表敬訪問に来庁しました。

全国大会では、１回戦に北海道１位の相手に勝利しましたが、２回戦で惜しくも敗退しました。中学最後の大会、大健闘、おめでとうございます！！

表敬訪問に来られた、野田君（真ん中㊧）山下君（同㊨）

指定　白崎海洋公園の指定管理者が指定されました！

「白崎海洋公園」の管理運営を行う指定管理者について、議会の議決（令和４年９月12日）を経て、下記の事業者を指定しました。指定期間は令和５年４月１日から令和10年３月31日までです。

指定管理者 ： **白崎海洋公園スマイルプロジェクト**　※コンソーシアム（共同事業体）

構成員（代表）	株式会社linkworks　代表取締役　廣瀬　琢也 （神戸市中央区京町79番地日本ビルヂング704）
構成員	グローブシップ株式会社　大阪支店　支店長　長尾　聡 （大阪市北区天満橋一丁目８番30号）

学習　～防災学習で「土砂災害」について学びました～

衣奈小学校では令和４年９月１日（木）の「防災の日」に、和歌山県土砂災害啓発センターの稲田所長をはじめ４名の職員を招いて、「土砂災害とはなにか」や「種類やメカニズム」について知る防災学習が実施されました。

全校児童を対象にした教室での学習では、スライドや実験を通じて、それぞれの学年に応じた授業が行われました。

教室での授業の後、５、６年生は、ハザードマップを見ながら実際に学校の周辺を歩き、土砂災害の危険性が高いと思われる箇所の地形や避難できそうな場所などを確認しました。

児童は、職員の説明を熱心に聞き、災害が起こる前に「避難」することの大切さを学びました。

◎土砂災害を避けるためのポイント

・日頃から災害に備え、危険性のある箇所を土砂災害ハザードマップで確認し、避難先を考えておきましょう。

・安全な避難先へばらばら避難（分散避難）することが重要です。

※由良町土砂災害ハザードマップは下記町ホームページで確認することができます。

http://www.town.yura.wakayama.jp/docs/2021022600014/

浄化槽をご使用の方へ

～ 浄化槽管理者の3つの義務 ～

浄化槽法という法律で、浄化槽管理者には、「保守点検」、「清掃」、「法定検査」の３つが義務づけられています。

保守点検（浄化槽法第10条）

保守点検は、浄化槽の「各装置や機器類が正常に働いているか」、「運転状況はどうか」、「汚泥のたまり具合はどうか」、「配管やろ材が目詰まりしていないか」などを調べ、浄化槽の正常な機能を維持し、異常や故障などを早期に発見して予防措置を講じるものです。

特に、浄化槽は微生物の働きによって汚水を処理する施設ですから、きめ細やかな点検と消毒剤の定期的な補給交換が必要です。

※浄化槽の保守点検は、県知事の登録を受けた保守点検業者で行ってください。

清掃（浄化槽法第10条）

清掃は、浄化槽内の汚泥等の引き抜き、各装置・附属機器類の洗浄を行う作業です。浄化槽に流入してきた汚水は、微生物の働きにより処理されますが、処理の過程で必ず汚泥等が生じます。汚泥等が過度に蓄積されると、浄化槽の機能に支障をきたし、十分な処理がされなかったり、悪臭を発生したりする原因となりますので、必ず清掃を行ってください。

※浄化槽の清掃は、市町村長の許可を受けた浄化槽清掃業者で行ってください。

法定検査（浄化槽法第７条及び第11条）

法定検査には、新たに浄化槽が設置され、又はその構造もしくは規模の変更をされた浄化槽について、その使用開始後３ヶ月を経過した日から５ヶ月間に受けていただく**７条検査**と、その後、年１回受けていただく**11条検査**があります。

毎年受けていただく11条検査は、浄化槽が本来の機能を十分に発揮し、放流水質が悪くなって自然環境や生活環境の悪化等につながるようなことがないように、浄化槽の稼働状況や保守点検及び清掃が適切に実施されているか否か、放流水質が法令の基準を満たしているか等について検査を行うものですので、必ず年１回受検してください。

※浄化槽法定検査は、県知事が指定した公益社団法人和歌山県水質保全センターで受けてください。

▶詳しくは … 上下水道課（TEL 65－1804）

令和５年度「ゆらこども園」園児を募集します。

◎入園対象児

- **長時間保育児**　令和５年４月１日時点で町内に在住し、保護者が仕事などの理由により家庭で保育することができない見込みの満６か月から５歳児までの子ども
- **短時間保育児**　３歳児から５歳児までの子ども

◎募集人員（予定）

年　齢		募集人員（予定）
０歳児	令和 ４年４月２日～令和 ４年10月１日生	６名程度
１歳児	令和 ３年４月２日～令和 ４年 ４月１日生	12名程度
２歳児	令和 ２年４月２日～令和 ３年 ４月１日生	24名程度
３歳児	平成31年４月２日～令和 ２年 ４月１日生	40名（うち短時間児５名）
４歳児	平成30年４月２日～平成31年 ４月１日生	40名（うち短時間児５名）
５歳児	平成29年４月２日～平成30年 ４月１日生	43名（うち短時間児５名）

◎申込受付期間

令和４年10月６日（木）～令和４年10月26日（水）

◎申込受付場所及び時間

- 教育委員会教育課　　午前８時30分～午後５時15分（土・日・祝日を除きます。）
- ゆらこども園　　午前９時～午後４時（日、祝日を除きます。）

◎保育料

園児が属する世帯の課税状況により決定します。

※町内に在住する３～５歳児及び住民税非課税世帯の０～２歳児の保育料は国の制度により無料です。
また、第２子以降の０～２歳児の児童の保育料は、町の制度により無料です。

在園児のご家庭には、ゆらこども園を通じて申込書をお配りします。
（現在、他市町村の保育所等に通園されている方には郵送します。）
新規申し込みをされる方は、教育委員会教育課までお越しください。

▶詳しくは … 教育委員会教育課（TEL 65－1800）

和歌山版遊休農地リフォーム加速化事業

農地を貸したい出し手（所有者）と規模拡大したい意欲ある受け手（担い手）が、農業公社を通じて遊休農地の貸借などをして頂ければ、その解消や修復、改良に必要な経費を農業公社が受け手に支援します。

≪事業の主な要件≫

- 農地法に規定される遊休農地
- 農振法で定める農用地区域内の遊休農地
- 園芸農業で活用される見込みがある遊休農地
- 公社経由の貸借（５年以上）などが行われる遊休農地
- ５ａ（アール）以上の遊休農地
- 解消後、担い手が一団農地として効率的に耕作する遊休農地

▶詳しくは … **公益財団法人　和歌山県農業公社（TEL 073－432－6115）**
または
産業振興課（TEL 65－3850）

由良町地震防災訓練の実施について

災害時に迅速な避難を行えるよう地震防災訓練を実施します。

訓練実施に伴い、防災行政無線によりサイレンが鳴り、「大津波警報。直ちに高台に避難してください。」という内容の訓練放送を行います。

町内各地区で実施される訓練へのご参加をお願いします。

◎**日時**　令和４年10月30日（日）午前９時３分頃　放送開始

※台風の接近や新型コロナウイルス感染症拡大などの影響により、中止になる場合があります。

▶詳しくは … **総務政策課（TEL 65－1801）**

御坊市ファミリー・サポート・センター「そらまめサポート」

～ 令和４年度　第２回　子育て応援連続講座（由良町開催）～

会　場：①由良町役場　３階大会議室（和歌山県日高郡由良町大字里1220番地の１）
②由良町中央公民館　２階大研修室（和歌山県日高郡由良町大字網代248番地の12）
※日によって会場が違います

		日時・場所		テーマ	講師（敬称略）
1日目	1	11月1日（火）会場①	10:00~12:00	事業概要	そらまめサポート
	2		13:00~15:00	安全に預かるために①（サポートの流れ・事故予防・報告書の書き方）	そらまめサポート
2日目	3	11月8日（火）会場①	10:00~12:00	親とこどもの発達と関係性支援①	米澤　好史（和歌山大学教育学部教授・臨床発達心理士SV）
	4		13:00~15:00	親とこどもの発達と関係性支援②	米澤　好史（和歌山大学教育学部教授・臨床発達心理士SV）
3日目	5	11月16日（水）会場②	10:00~12:00	家庭での預かり保育	城　皆子（NPO法人コムデザイン理事・元公立保育園園長）
	6		12:50~13:50	こどもと遊び	城　皆子（NPO法人コムデザイン理事・元公立保育園園長）
	7		14:00~16:00	こどもの病気	津野　嘉伸（ひだか病院小児科・部長）
4日目	8	11月24日（木）会場②	10:00~11:30	子どもの看護のポイントとホームケア	中井　正美（国立病院機構和歌山病院・副看護師長）
	9		12:30~13:45	救命救急講習会　入門コース	鳥居　利治（元日高広域消防事務組合消防署・副署長）
	10		14:00~15:30	病気の症状観察及び病院への受診	中井　寛明（中井こどもクリニック・院長）
5日目	11	11月29日（火）会場①	10:30~12:00	発達課題・自閉症スペクトラムについて	森下　順子（和歌山信愛大学教育学部子ども教育学科准教授）
	12		13:00~15:00	こどもの栄養と食生活 ～具合の悪いときの食事と水分補給～	松崎　博子（和歌山信愛女子短期大学非常勤講師・栄養士）
6日目	13	12月7日（水）会場①	10:00~12:00	社会でこどもを育てるために	松本　千賀子（そらまめサポート代表・臨床発達心理士）
	14		13:00~15:00	安全に預かるために②（育児グッズ紹介・報告書の書き方・体験談・修了証受け渡し）	そらまめサポート

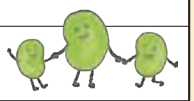

◎**申込み締切**　令和４年10月21日（金）
◎**定　　員**　25名（定員になり次第締め切ります）
◎**参 加 費**　無料（受講には申し込みが必要です）
◎**一時保育**　無料、予約制、定員あり（詳細は、下記までお問い合わせください）
◎**保育場所**　①由良町役場　２階和室　　②由良町中央公民館　２階和室
◎**申込方法**　電話・ＦＡＸ・メールにてお申し込みください。

※ファミリー・サポート・センターとは、　子育てを支援したい会員（スタッフ会員）と支援を受けたい会員（利用会員）が子育てを助けあうサービスです。

御坊市ファミリー・サポート・センター「そらまめサポート」
〒644-0002 和歌山県御坊市薗226 御坊小学校北校舎１階
☎0738-20-9012　FAX0738-20-9013
E-mail : gsora@comdesign-npo.com

インフルエンザ予防接種について

接種期間：令和４年10月１日（土）～令和５年１月31日（火）
（ただし、休診日は除く。）

本町に住民登録されている方がインフルエンザ予防接種を受ける場合は、一部助成があります。年齢により異なりますのでご確認ください。

１歳以上65歳未満の方 → **電話でのお問い合わせ・お申し込みが必要です**

接種対象者：昭和32年10月２日以降に生まれた１歳以上65歳未満の方
受 付 期 間：令和４年10月３日（月）～令和５年１月31日（火）
接 種 回 数：13歳以上の方は１回。　13歳未満の方は２回。
助　成　額：１回　1,000円（申請された方に助成券を発行します。）
※次頁の「助成券が使用できる医療機関一覧」に記載している医療機関で接種してください。

【助成券が使用できる医療機関以外で接種される場合】
接種した医療機関に接種費用を全額お支払いください。
接種後に住民福祉課の窓口まで助成金の交付申請にお越しください。
申請受付期限：令和５年３月31日（金）
（この期限を過ぎると申請を受け付けることができませんのでご注意ください。）
必要なもの：①インフルエンザの接種が確認できるもの又は母子健康手帳
②領収書
③印鑑
④振込先の通帳（口座番号がわかるもの）
※生後６か月から１歳未満の方は、主治医に接種可能と判断された場合、接種することができます。

65歳以上の方 → **予防接種依頼書兼予診票を送付しています。**

接種対象者：昭和32年10月１日以前に生まれた方
白色の封筒で「予防接種依頼書兼予診票」を送付していますので、接種される時にお持ちください。
接 種 回 数：１回
自己負担額：無料
※接種できる医療機関一覧は、予防接種依頼書兼予診票と一緒に送付しています。

令和４年度

助成券が使用できる医療機関一覧

（１歳以上65歳未満の方）

※接種希望の医療機関に、必ず予約してください。

	医療機関名	電話番号
由良町	竹内医院	６５－００７５
	玉置クリニック	６５－１５１１
美浜町	大原内科	２３－３３００
	(独)国立　和歌山病院	２２－３２５６
	玉置循環器科	２２－３３２２
	森本医院	２４－３３３３
	龍神医院	２２－６６８６
日高町	楠山整形外科	６３－３６１５
	古田医院	６３－２６２５
	山崎医院	６３－３２３２
印南町	川口医院	４２－００３０
	小溝クリニック	４３－８０００
	笹野クリニック	４５－０８８０
日高川町	川上診療所	５６－０３９６
	寒川診療所	５８－００１２
	谷本内科小児科	２４－２０４０
	とめきクリニック	２２－３２３２
	村上クリニック	５４－０７８７
みなべ町	高城診療所	0739-75-2005
	辻村外科	0739-72-2522
	野村小児科内科	0739-72-3997
	浜口医院	0739-72-5286
	ひがし内科クリニック	0739-74-3269
	本多内科	0739-72-2656
	森上医院	0739-72-2021

	医療機関名	電話番号
御坊市	天津医院	２２－５３５１
	いえなが小児科	２３－３１０１
	池田内科クリニック	２４－０８００
	井本内科	２２－２２２８
	上田内科循環器科	２４－１５５５
	おおたにクリニック	２９－２９５１
	おくだこどもクリニック	３２－３３３３
	紀伊クリニック	２４－２２２２
	北裏病院　（※１８歳以上）	２２－３３５２
	北出病院	２２－２１８８
	小池内科	２４－２２５５
	ひだか病院	２２－１１１１
	御坊なかむらクリニック	５２－８０２０
	塩路内科胃腸科	２４－０６６６
	高辻内科胃腸科	２４－０１０２
	田中クリニック	２２－８８００
	中井こどもクリニック（※１５歳以下）	３２－３０３０
	ながおクリニック	32-0011
	中島医院	２２－０１６８
	西本医院	２２－０４５６
	日高マタニティクリニック	２４－１１０３
	深谷外科医院	２３－１８８１
	松下内科	２２－２０９０
	T-cubeメディカルクリニック	２２－６４２８
	むらがき心療内科クリニック	２０－１１６７
	もりばた医院	２３－０１１１
	矢田耳鼻咽喉科	５２－５０６９
	山羽胃腸科内科	２２－１９６８

問 住民福祉課（TEL 65 - 0201）

後期高齢者医療制度に関するお知らせ

令和4年10月1日から、一定以上の所得がある方の医療費の窓口負担割合が変わります。

新しい保険証は「うすい緑色」で、9月中旬頃から簡易書留にて郵送しています。

負担割合の判定については、右記のとおりです。

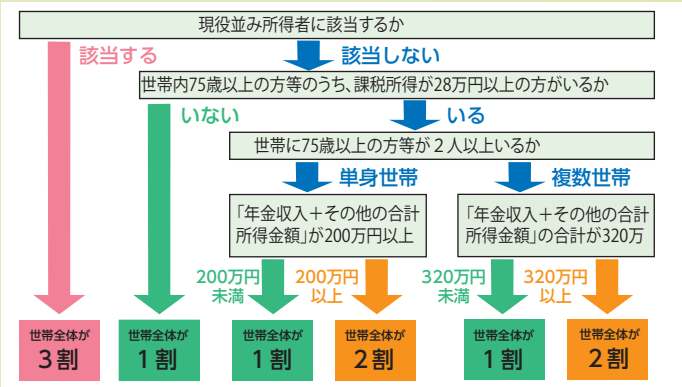

問 住民福祉課（TEL 65- 0201）

年金生活者支援給付金制度について

年金生活者支援給付金は、公的年金等の収入やその他の所得額が一定基準以下の、年金受給者の生活を支援するために、年金に上乗せして支給されるものです。受け取りには請求書の提出が必要です。ご案内や事務手続きは、日本年金機構（年金事務所）が実施します。

◎対象となる方 ▶老齢基礎年金を受給している方

以下の要件をすべて満たしている必要があります。

・６５歳以上である　・世帯全員が市町村民税が非課税となっている

・年金収入額とその他所得額の合計が87万9,900円以下である

▶障害基礎年金、遺族基礎年金を受給している方

以下の要件を満たしている必要があります。

・前年の所得額が462万1,000円以下である

◎請求手続き①新たに年金生活者支援給付金の支給対象となる方

お受け取り対象となる方には、日本年金機構から１０月中旬頃から請求可能な旨のお知らせを送付します。同封のはがき（年金生活者支援給付金請求書）に記入し提出してください。令和５年２月１日までに請求手続が完了しますと、令和４年８月分からさかのぼって受け取ることができます。

②年金を受給しはじめる方

年金の請求手続きと併せて年金事務所又は住民福祉課で請求手続きをしてください。

問 住民福祉課　（TEL 65- 0201）

問 田辺年金事務所（TEL 0739 - 24 - 0432）

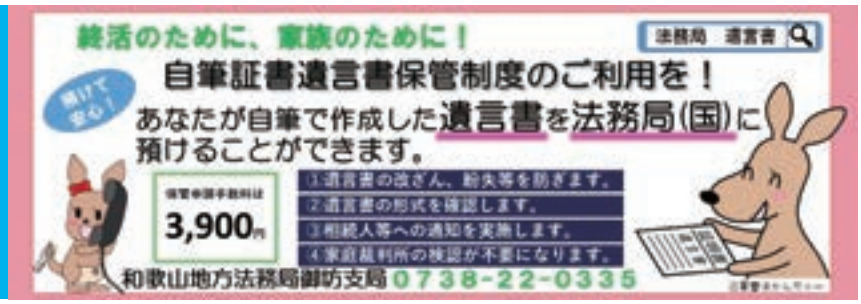

陸上自衛隊　高等工科学校　生徒募集！

受験料無料

特別職国家公務員（生徒）
※自衛官ではありません

勉強しながら手当が支給
生徒手当　月　額　103,700円
期末手当　年２回(6月・12月)
（令和４年１月１日現在）

提携校の高校卒業資格が取得できる

募集種目		応募資格	受付期間	試験期日	試験場所
高等工科学校生徒	一般	男子で中学卒(見込み含) 17歳未満	令和4年10月1日(土)～ 令和5年1月6日(金)まで	1次：令和5年1月14日(土)	自衛隊和歌山地方協力本部庁舎 （和歌山市） 田辺市民総合センター(田辺市)
	推薦	男子で中学卒(見込み含) 17歳未満の成績優秀で 学校長が推薦できる者	令和4年10月1日(土)～ 12月2日(金)まで	令和5年1月5日(木)～ 1月7日(土) ※いずれか指定された１日	伊丹駐屯地 (兵庫県伊丹市)

問 自衛隊御坊地域事務所（TEL 0738 - 23- 0020）

令和４年度　作業主任者技能講習日程

・**石綿作業主任者技能講習**　　**令和４年12月1日（木）、２日（金）**
　初日：午前９時20分　２日目：午前9時30分から
　◎**11月17日(木)締切**
　◎**受講資格要件**　なし
　◎**講 習 時 間**　（修了試験含む）11時間
　◎**受　講　料**　8,000円
　◎**テキスト代**　2,900円　会員外は協力金3,000円必要

※各コース人数の少ない場合は中止になります。　※ＣＰＤ　ＣＰＤＳの申請が可能です

※実施場所　中紀技能訓練協会（中紀地域職業訓練センター内）　日高郡日高町荊木310

問 中紀技能訓練協会　中紀地域職業訓練センター（TEL 0738 - 63- 1500）

由良町更生保護女性会から

「愛の活動募金」へのご協力、ありがとうございました。

町民の皆様におかれましては、由良町更生保護女性会の活動に対し、日ごろからご理解と温かいご支援をいただき、誠にありがとうございます。

令和４年７月に実施した「愛の活動募金」におきまして、皆様のご協力のもと総額25万9,900円の協賛金が集まりました。

いただいた協賛金は、町内の啓発活動や会員の研修費等に使わせていただきます。皆様のご支援に心から御礼申し上げますとともに、今後ともご協力を賜りますようお願いいたします。

住民全員顔見知り作戦

ゆら部 ~Yura Love~

部員 No.078

交通指導員募集中！！

○お名前　田淵（たぶち）　昭典（あきのり）さん

○年　　齢　60代

○お住まい　門前区

Q　趣味は何ですか？

A　少林寺拳法です。

Q　始めたきっかけはなんですか？

A　強くなければ男じゃない！

Q　休日は何をしていますか？

A　月に２回、大学生に少林寺拳法を指導しています。

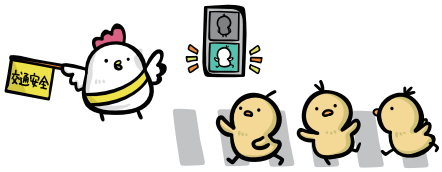

交通指導員として活動中！

Q　由良町の好きなところは？

A　自然が多いところです。

Q　最後に、この広報誌を読まれている読者の方に向けて、一言お願いします！

A　やればできる！！

次号のゆら部員は…

仲西（なかにし）　孝太郎（こうたろう）さん です。

～田淵さんからのメッセージ～

京都で大学生活楽しめ！

町長日記

秋の風景

月日が経つのは早いもので、もう10月になり、すっかり秋らしくなってきましたね。秋と言えば運動会、そして、祭りです。運動会で家族みんなと一緒に食べるお弁当は美味しかったなぁ。うちは4人姉弟で、私は当時から体が大きくよく食べたので、母親はお弁当を作るのが大変だったと思います。この時期になると楽しかった思い出の一つとして、思い出し、このような楽しい思い出を作ってくれた両親には、感謝しています。

それと、なんと言っても秋祭りです！屋台を担ぐ威勢の良い掛け声・太鼓や笛に合わせて舞う獅子舞！お腹が空いて家に帰って食べるアセで巻いた鯖のはや寿司は、美味しかったなぁ。

昔は、各家で作っていましたが今は作る家も少なくなってきましたね。食文化の伝統が消えていくのは、ちょっと寂しい気がします。

伝統と言えば、お祭りがコロナの影響で3年実施されていません。獅子舞の奉納も屋台の出ない寂しい祭りになり、今年も神社の神事だけになってしまいました。このような状況が続くと伝統が正しく伝えていけないことになっていくのが、懸念されます。1日でも早くコロナの治療薬ができて、普通の生活が送れるようになってほしいものですね。もう少しの辛抱かな。

由良町長　山名　実

職員のよこがお

総務政策課　主事　森本（もりもと）　拓也（たくや）（令和３年度　採用）

まだ２年目ですが、一生懸命頑張ります！

Q　どんな仕事をしていますか？

A　大学卒業後、民間企業に就職し、昨年度入庁しました。現在、総務政策課に所属し、ふるさと納税・交通安全・地方交付税等の業務を担当しています。

Q　休日は何をして過ごしていますか？

A　コロナ前は、友人とよく旅行に行ったりしていました。

47都道府県全制覇したいと思っています！

現在は、ゴルフにはまっています！

Q　由良町の好きなところは？

A　自然が多く、皆さんあたたかいところです。

Q　これからどんな仕事をしてみたいですか？

A　入庁が遅かったので、色々な課を回り様々な仕事に携わりたいと思っています。

温泉に入るのも好きです！

由良町 カレンダー 2022年 10月

日	月	火	水	木	金	土
						1
2	3 可燃１	4 可燃２	5 育児相談 （子育て支援センター） プラスチック	6 無料法律相談 （中央公民館） 可燃１	7 可燃２	8
9	10 スポーツの日 可燃１	11 行政相談 （白崎会館） 運動教室 （中央公民館） 可燃２	12 不燃	13 行政相談 （衣奈会館） 可燃１	14 可燃２	15
16	17 可燃１	18 消費生活巡回相談 窓口（中央公民館） 可燃２	19 粗大ごみ（網代） 資源１	20 可燃１	21 可燃２	22
23	24 可燃１	25 運動教室 （中央公民館） 可燃２	26 粗大ごみ （黒田、柳原） 資源２	27 可燃１	28 可燃２	29
30 由良町地震防災訓練	31 町・県民税第３期分、 国民健康保険税 第５期分納期限 可燃１					

可燃１・**資源１**の地区 … 横浜・網代・衣奈・小引・戸津井・三尾川・糸谷・吹井・柳原・黒田
可燃２・**資源２**の地区 … 里・南・阿戸・江ノ駒・門前・畑・中・大引・神谷
※ごみは、収集日当日の午前２時までに所定の場所にお出しください。
　詳しいことについては、住民福祉課（TEL：65－0201）までお問い合わせください。

発行：由良町総務政策課
和歌山県日高郡由良町大字里1220番地の1
TEL ０７３８－６５－０２００
URL http://www.town.yura.wakayama.jp/

『防災行政無線』電話確認無料サービス
TEL ０１２０－００１－６８７

- 総務政策課…65-1801
- 税務課…65-1802
- 住民福祉課…65-0201
- 産業振興課…65-3850
- 観光推進室…65-3852
- 地域整備課…65-1203
- 上下水道課…65-1804
- 出納室…65-1205
- 教育委員会教育課…65-1800
- 議会事務局…65-1100